FABRIZIO PUGLISI

CORALE (1694)
(per pianoforte)

CATEGORIA: P
CODICE: D02.03
LIVELLO: 2 (medio facile)

STUDIOMUSICALICATA - edizioni musicali -

VIA DEI MILLE,141, PAL.C - 96017 NOTO(SR) - ITALIA—TEL. e FAX. 0931.891379 CELL. 328.4650606
E-MAIL: STUDIOMUSICALICATA@KATAMAIL.COM - WEB: WWW.STUDIOMUSICALICATA.IT
COPYRIGHT 2003 -PROPRIETÀ PER TUTTI I PAESI-TUTTI I DIRITTI SONO RISERVATI A TERMINE DI LEGGE.

al M° Mons. Francesco SPINGOLA

Corale (1694)

per pianoforte

FABRIZIO PUGLISI

Adagio (♩ = 68/70)

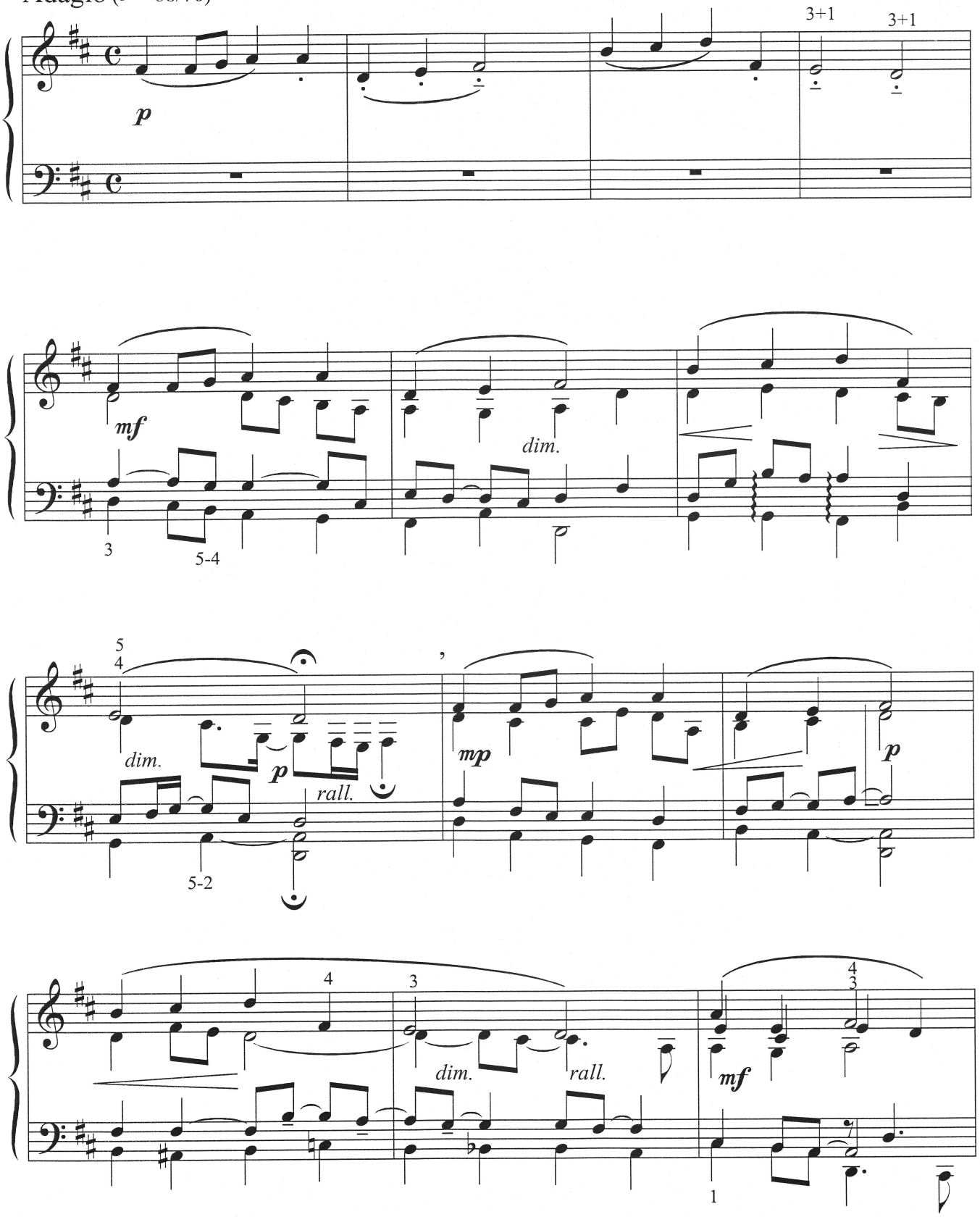

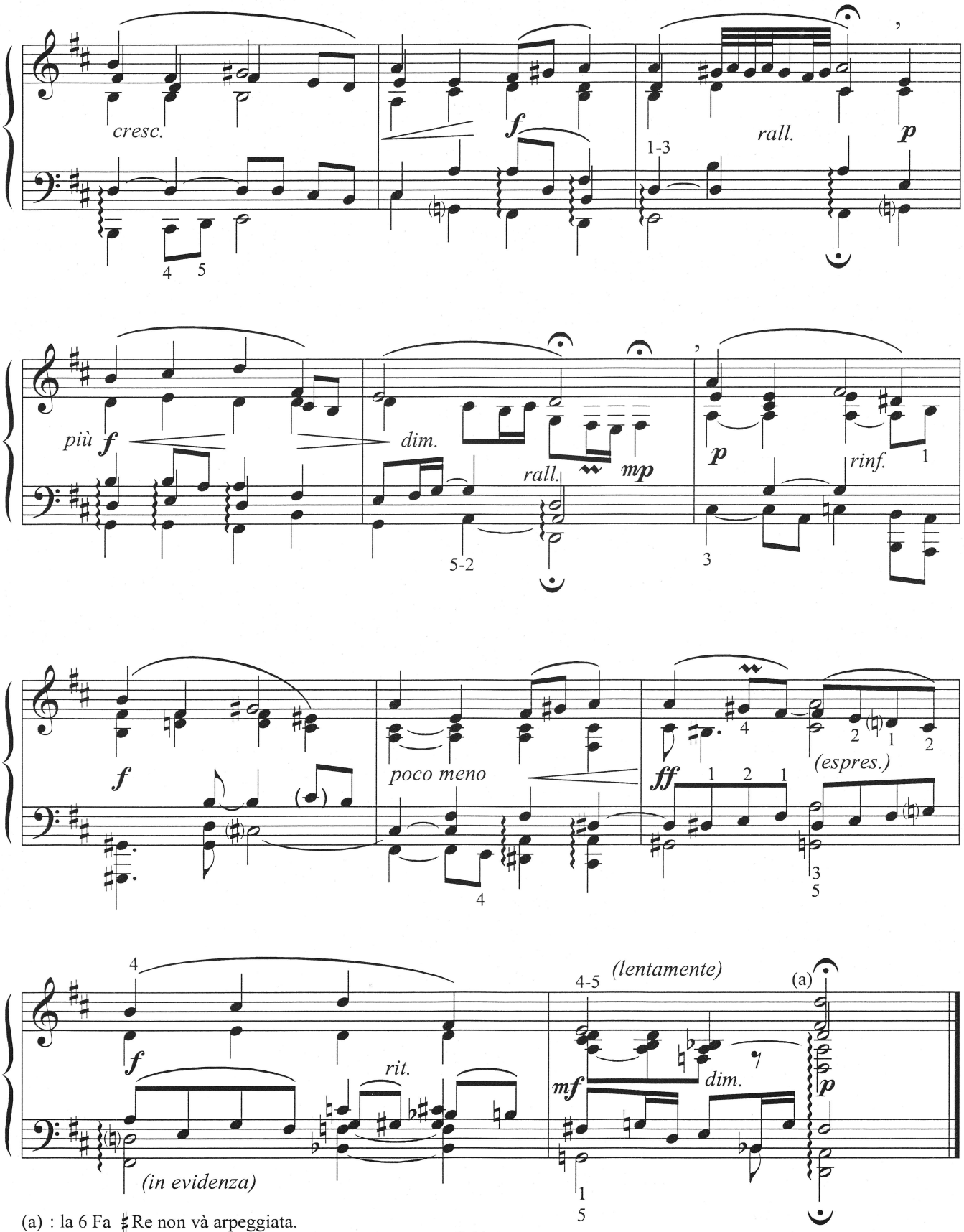

(a) : la 6 Fa ♯Re non và arpeggiata.

NOTA DEL COMPOSITORE

Il Corale, da cui è tratto il tema,risale al 1694. E' intitolato "Straf mich nicht in deinem Zorn".Nella presente realizzazione, ho cercato di non tradirne lo spirito, pur adattandolo alle peculiarità pianistiche. Il primo arco melodico del tema è affidato ad una sola voce (m.d.). L'articolazione del corale,com'è noto,prevede le corone al termine di ogni frase. Qui ogni ripetizione dei versi è presentata sotto una luce diversa,grazie agli accordi e ai percorsi armonici impiegati.
Il brano può tornare utile,in vista della prova in 3 ore,per la preparazione all'esame di compimento medio di pianoforte.